

**SEDE DEL CONVEGNO**

Aula Muntoni  
Ospedale San Giovanni di Dio  
Via di Torregalli, 3 50123 Firenze

**ISCRIZIONE**

L'iscrizione al Convegno è gratuita e comprende:

- Partecipazione ai lavori
- Kit congressuale
- Attestato di frequenza
- Attestato E.C.M. ( agli aventi diritto)
- Coffee break

*L'iscrizione è subordinata all'invito della scheda acclusa e sarà accettata fino ad esaurimento dei posti della sala congressuale (80 posti).*

*La segreteria organizzativa, confermerà per iscritto, l'avvenuta accettazione della scheda.*

Rif. E.C.M. 489 - 32917  
N. 4 crediti

Professione: Medico-Chirurgo  
Disciplina: Medicina Fisica e Riabilitazione,  
Medicina dello Sport, Ortopedia e Traumatologia,  
Medicina Generale, Medicina Interna.

Professione: Fisioterapista

Professione: Infermiere

**CON IL SUPPORTO NON  
CONDIZIONATO DI**



*In Copertina: "La finestra francese a Nizza" di Henry Matisse*

**PRESIDENTE**

Alessandro Petrini  
U. O. Ortopedia e Traumatologia  
Ospedale San Giovanni di Dio

**SEGRETERIA SCIENTIFICA**

Ferdinando Del Prete  
U. O. Ortopedia e Traumatologia  
Ospedale San Giovanni di Dio

Lorenzo Maggi  
Day Hospital Oncologico  
Ospedale San Giovanni di Dio

**ELENCO DOCENTI**

- Mirella Angotti
- Alberto Appicciafuoco
- Simone Baldi
- Stefania Bandinelli
- Paola Barbacci
- Francesca Bellini
- Anna Chiani
- Marcella Dattola
- Franco Fenu
- Alberto Fortini
- Claudio Macchi
- Lorenzo Maggi
- Gabriella Marin
- Antonio Panti
- Alessandro Petrini
- Laura Rosiello
- Gianni Taccetti
- Massimo Tilli
- Pierluigi Tosi
- Francesco Tozzi

**SEGRETERIA ORGANIZZATIVA**



Via Finlandia, 26 - 50126 Firenze  
Tel. 055 4364475 Fax 055 4222505  
Email: info@mcrconference.it  
www.mcrconference.it

Con il patrocinio di



**IL PERCORSO  
OSPEDALE  
TERRITORIO  
DEL PAZIENTE  
ORTOPEDICO  
TRAUMATOLOGICO**

Aula Muntoni  
Ospedale San Giovanni di Dio  
Firenze



# PROGRAMMA

## Scheda di Iscrizione

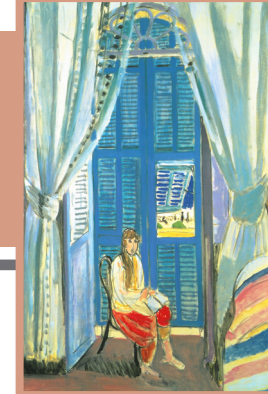

9 GIUGNO 2012

08.30 Iscrizione dei Partecipanti

09.00 Saluto Autorità

*A. Appicciafuoco, A. Panti, M. Tilli, P. Tosi,*

### La Ripresa Funzionale Post - Operatoria

*Moderatori: F. Bellini, L. Maggi*

09.15 La ripresa funzionale in Ospedale

*A. Chiani*

09.30 Continuità con la Fisioterapia Convenzionata  
in regime di Ricovero

*F. Macchi*

09.45 Continuità con la Fisioterapia Domiciliare

*S. Baldi*

10.00 Mantenimento dello stato funzionale acquisito

*M. Dattola*

10.15 Discussione

10.30 Coffe Break

### La continuità con la Medicina Generale e gli Specialisti

*Moderatori: F. Tozzi, S. Bandinelli*

10.50 La Prevenzione Secondaria delle fratture

*P. Barbacci*

11.05 Collegamento con il Medico di  
Medicina Generale

*F. Fenu*

11.20 La Prevenzione della TEV

*A. Fortini*

11.35 L'Osteoporosi

*G. Marin*

11.50 La fisioterapia come prevenzione:  
Il percorso AFA

*M. Angotti, L. Rosiello*

12.05 Il trattamento del dolore

*G. Taccetti*

12.20 Aspetti del Trattamento delle fratture

*A. Petrini*

12.35 Discussione

12.50 Verifica questionario E.C.M. e Conclusioni

13.00 Chiusura dei Lavori

### Il Percorso Ospedale-Territorio del Paziente Ortopedico Traumatologico

Si prega di compilare la scheda in stampatello in tutte le sue parti

Cognome.....

Nome.....

Indirizzo .....

.....

Città.....

Provincia..... CAP.....

C.F.....

Tel..... Fax.....

E-mail.....

Professione.....

Disciplina.....

L'interessato al trattamento dei dati dichiara di aver preso piena conoscenza dell'informativa resa disponibile mediante il sito [www.mcrconference.it](http://www.mcrconference.it) e acconsente al trattamento dei propri dati personali per l'invio di comunicazioni commerciali anche elettroniche relative a nuove iniziative curate da MCR Conference S.r.l.

Presto il consenso  Nego il consenso

Data..... Firma.....

Da inviare alla Segreteria Organizzativa  
**MCR Conference S.r.l.**  
(fax 055 4222505 - email: [info@mcrconference.it](mailto:info@mcrconference.it))